ГЕНЕРАЛЬНЫЙ ПЛАН КУГАНАВОЛОКСКОГО СЕЛЬСКОГО ПОСЕЛЕНИЯ ПУДОЖСКОГО МУНИЦИПАЛЬНОГО РАЙОНА РЕСПУБЛИКИ КАРЕЛИИ

Карта зон с особыми условиями использования территории и объектов культурного наследия

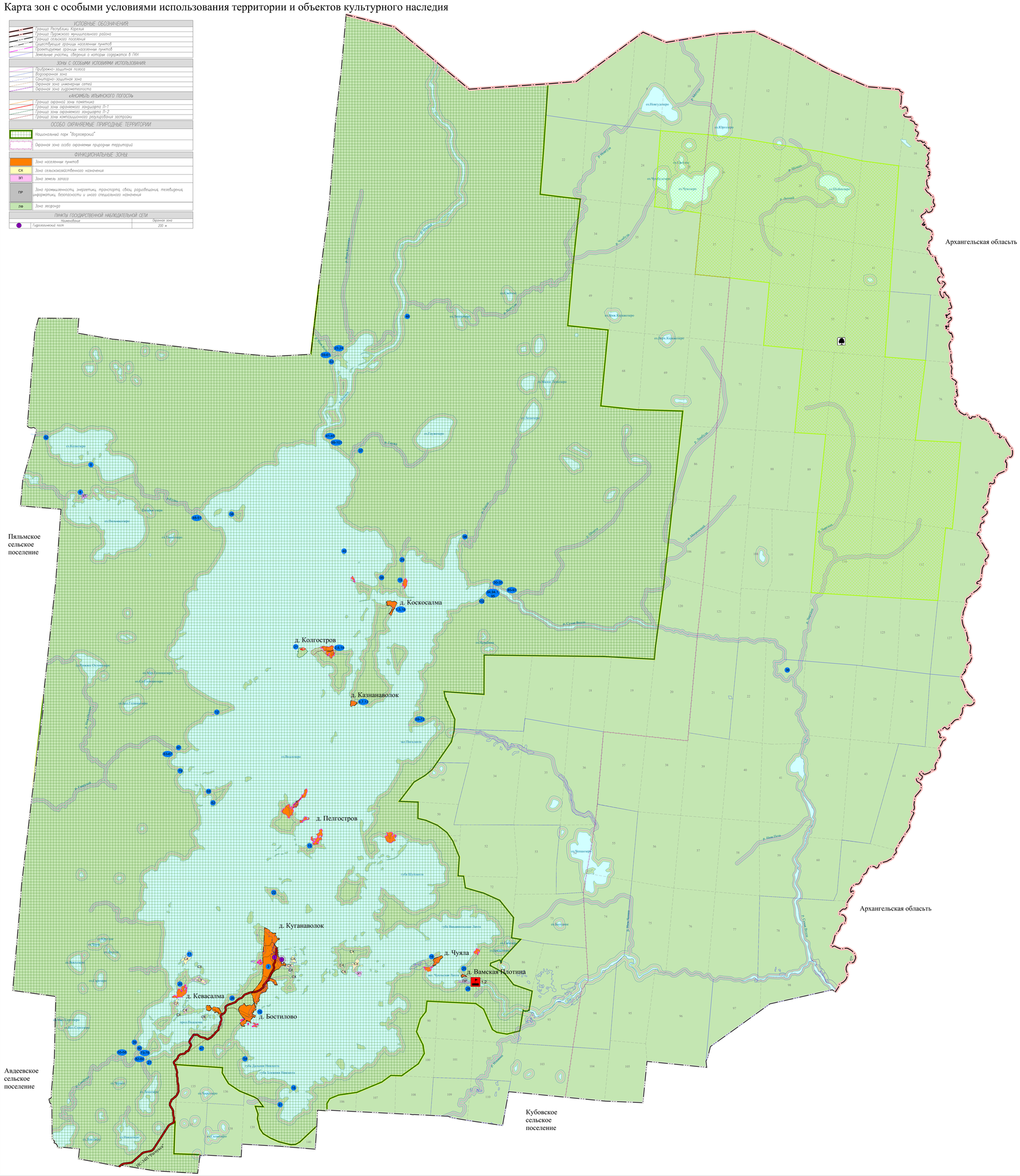

ОБЪЕКТЫ КУЛЬТУРНОГО НАСЛЕДИЯ

N	Наименование объекта	Дата	Местоположение
	Памятники архитектуры		
1	Амбар	к. XIX – н. XX вв.	д.Коскосалма
2	Дом жилой	1-я четв. XX в.	Водлозерский национальный парк, д.Колгостров
3	Дом жилой Ганевой	кон.XIX–нач.XX вв.	д.Куганаволок, д.60
4	Дом жилой Гоголева	н. XX в.	Водлозерский национальный парк, д.Казнанаволок
5	Дом жилой Мозучей	н. XX в.	Водлозерский национальный парк, д.Коскосалма
6	Дом жилой Осипова	1-я четв. XX в.	Водлозерский национальный парк, д.Колгостров
7	Дом жилой Осипова Н.А., перв. четв. XX в.	перв. четв. XX в.	д.Казнанаволок
8	Дом жилой Шабанова	н. XX в.	Водлозерский национальный парк, д.Пяльмозеро
9	Промысловая избушка	н. XX в.	Водлозерский национальный парк, д.Кевасалма
10	Часовня	к. XIX – н. XX вв.	Водлозерский национальный парк, д.Бостилово
11	Часовня	XIX в.	Водлозерский национальный парк, д.Вахостров
12	Часовня Святого Николая Угодника	конец XIX в.	Водлозерский национальный парк, д.Гумарнаволок
13	Часовня	кон.18–нач.XIX вв.	Водлозерский национальный парк, д.Казнанаволок
14	Часовня	сер.XVIII в.	Водлозерский национальный парк, д.Колгостров
15	Часовня	1-я пол.XIX в.	Водлозерский национальный парк, д.Рагунова
16	Часовня	2-я пол. XIII–XIX в.	Водлозерский национальный парк, д.Чуяла
17	Часовня Варваринская	XIX в.	Водлозерский национальный парк, д.Матмаланта
18	Часовня Дмитрия Солунского	кон.XVIII–нач.XIX в.	Водлозерский национальный парк, д.Коскосалма
19	Часовня Тихвинской Божьей Матери	XIX в.	Водлозерский национальный парк, д.Варшинтельда
20	Часовня Успения Богородицы	XIX в.	Водлозерский национальный парк, д.Кевасалма
	Ансамбли		
21	Ансамбль Ильинского погоста – церковь Илии Пророка – ограда с воротами и торговыми лавками	1798 г.	оз.Водлозеро, о.с.Малый Колгостров
	Памятники археологии		
22	Большая Шендема (каменные кучи)	X–XI вв.	д.Куганаволок,2 км севернее деревни
23	Могильник Нижняя Колонка	VII–I тыс. до н.э. и I–XIII вв. н.э.	в устье р.Нижняя Колонка
24	Селище Нижняя Колонка	VII–I тыс. до н.э. и I–XIII вв. н.э.	в устье р.Нижняя Колонка
25	Селище Вама I	XVI–XVIII вв.	в 10 км восточнее д.Куганаволок, на левом берегу р.Водлы, в 300 м восточнее устья р.Вама
26	Стоянка Бостилово I	III тыс. до н.э.	деревня Куганаволок, в 1,2 км юго-западнее, на юго-зап. берегу оз.Водлозеро у д.Бостилово
27	Стоянка Бостилово II	II тыс. до н.э.– I тыс. н.э.	в 6 км юго-западнее д.Куганаволок в 200 м выше устья р.Ужинки, на южном побережье оз.Водлозеро
28	Стоянка Вама I	IV–III тыс. до н.э.	в 10 км восточнее д.Куганаволок, в 300 м восточнее устья р.Вама, по левому берегу р.Водлы
29	Стоянка Варшаручей	III–II тыс. до н.э.	в 22 км к сев.-востоку от д.Куганаволок, в 1,5 км севернее бывшей д.Варшинтельда, на мысу в устье ручья Варши, сев. часть озера Водлозеро
30	Стоянка Водла I	VII–I тыс. до н.э. и I–XIII вв. н.э.	у истока р.Сухая Водла
31	Стоянка Водла II	VII–I тыс. до н.э. и I–XIII вв. н.э.	у истока р.Сухая Водла
32	Стоянка Водла III	VII–I тыс. до н.э. и I–XIII вв. н.э.	у истока р.Сухая Водла
33	Стоянка Водла IV	VII–I тыс. до н.э. и I–XIII вв. н.э.	у истока р.Сухая Водла
34	Стоянка Водла V	VII–I тыс. до н.э. и I–XIII вв. н.э.	у истока р.Сухая Водла
35	Стоянка Водла VI	VII–I тыс. до н.э. и I–XIII вв. н.э.	у истока р.Сухая Водла
36	Стоянка Водла VII	IV–III тыс. до н.э.	в 22 км сев.-восточнее д.Куганаволок, в 16 км вниз по р.Сухая Водла от ее истока, на правом бе-регу в 1 км от устья р.Чирсомы
37	Стоянка Гаужа	III тыс. до н.э.	в 26 км севернее д.Куганаволок, на сев. побережье оз.Водлозеро, в 750 м от устья по р.Гауже, на правом берегу
38	Стоянка Голынница	IV–III тыс. до н.э.	в 23 км к северу от д.Куганаволок на о-ве Го-лынница у сев.-зап. берега оз.Водлозеро, в 350 м к северу от часовни в бывшей д.Голынница
39	Стоянка Ибиш	мезолит, неолит, энеолит, бронз, эпоха железа, средневековья	участок западного берега Водлозеро в районе устья Сомбомы протяженностью 2 км
40	Стоянка Иламостров	I тыс.до н.э.– I тыс. н.э.	в 15 км сев.-восточнее д.Куганаволок на сев. оконечности о-ва Иламостров у вост. побережья оз.Водлозеро
41	Стоянка Илекса I	VII–I тыс. до н.э. и I–XIII вв. н.э.	в устье реки Илексы
42	Стоянка Илекса II	VII–I тыс. до н.э. и I–XIII вв. н.э.	в устье реки Илексы
43	Стоянка Илекса III	VII–I тыс. до н.э. и I–XIII вв. н.э.	в устье реки Илексы
44	Стоянка Илекса IV	VII–I тыс. до н.э. и I–XIII вв. н.э.	в устье реки Илексы
45	Стоянка Илекса V	VII–I тыс. до н.э. и I–XIII вв. н.э.	в устье реки Илексы
46	Стоянка Илекса VII	I тыс.до н.э.– I тыс. н.э.	в 34 км к северу от д.Куганаволок, в 8 км от устья р.Илексы на правом берегу
47	Стоянка Кевасалма	III–I тыс. до н.э.	в 5 км южнее д.Куганаволок в 2 км южнее д.Кевасалма, на южной стороне п-ова Куганаволок, южная часть оз.Водлозеро
48	Стоянка Келма I	III тыс. до н.э.– I тыс. н.э.	в 22 км сев.-западнее д.Куганаволок, в устье р.Келма на правом берегу, в 1,1 км сев.-зап. бывшей д.Загорье, сев.-зап. часть оз.Водлозеро
49	Стоянка Келма II	III тыс. до н.э.	в 22 км сев.-западнее д.Куганаволок, в устье р.Келма, на правом бере-гу, в 60 м юго-западнее пос.Келма I, сев.-зап. часть оз.Водлозеро
50	Стоянка Келма III	III–I тыс. до н.э.	в 22 км сев.-западнее д.Куганаволок, сев.-зап. часть оз.Водлозеро, в приустье р.Келма на левом берегу
51	Стоянка Келма IV	III–I тыс. до н.э.	в 22 км сев.-западнее д.Куганаволок, в сев.-зап. части оз.Водлозеро, в 0,5 км к сев.-востоку от устья р.Келма
52	Стоянка Келмозеро I	III–I тыс. до н.э.	в 28 км сев.-западнее д.Куганаволок, в 2,2 км восточнее бывшей д.Келмозеро, в 0,6 км южнее устья р.Ужин на западном берегу оз.Келмозеро
53	Стоянка Колонжозеро I	III–I тыс. до н.э.	в 34 км севернее д.Куганаволок, в 4 км от устья р.Илексы, на правом берегу разлива Колонжозеро в приустье р.Нижняя Колонка
54	Стоянка Куганаволок I	III тыс. до н.э.	в 3 км юго-восточнее д.Куганаволок на южном берегу о-ва в южной части оз.Водлозеро
55	Стоянка Малая Пога I	мезолит, неолит, энеолит, бронз, эпоха железа, средневековья	участок западного берега Водлозеро в районе устья Сомбомы протяженностью 2 км
56	Стоянка Малая Пога II	мезолит, неолит, энеолит, бронз, эпоха железа, средневековья	участок западного берега Водлозеро в районе устья Сомбомы протяженностью 2 км
57	Стоянка Малая Пога III	мезолит, неолит, энеолит, бронз, эпоха железа, средневековья	участок западного берега Водлозеро в районе устья Сомбомы протяженностью 2 км
58	Стоянка Малая Пога IV	мезолит, неолит, энеолит, бронз, эпоха железа, средневековья	участок западного берега Водлозеро в районе устья Сомбомы протяженностью 2 км
59	Стоянка Нижняя Колонка I	VII–I тыс. до н.э. и I–XIII вв. н.э.	в устье р.Нижняя Колонка
60	Стоянка Нижняя Колонка II	VII–I тыс. до н.э. и I–XIII вв. н.э.	в устье р.Нижняя Колонка
61	Стоянка Нижняя Колонка III	VII–I тыс. до н.э. и I–XIII вв. н.э.	в устье р.Нижняя Колонка
62	Стоянка Октомостров	III–I тыс. до н.э.	в 9 км сев.-западнее д.Куганаволок на о-ве Октомостров у зап. побережья оз.Водлозеро, на южной оконечности
63	Стоянка Октома I	неолит, энеолит, бронз, раннее железа, средневековье (IV тыс. до н.э. – 10–11 в. н.э.)	западный берег Водлозеро у впадения р.Октома длиной 1 км
64	Стоянка Октома II	неолит, энеолит, бронз, раннее железа, средневековье (IV тыс. до н.э. – 10–11 в. н.э.)	западный берег Водлозеро у впадения р.Октома длиной 1 км
65	Стоянка Октома III	неолит, энеолит, бронз, раннее железа, средневековье (IV тыс. до н.э. – 10–11 в. н.э.)	западный берег Водлозеро у впадения р.Октома длиной 1 км
66	Стоянка Октома IV	неолит, энеолит, бронз, раннее железа, средневековье (IV тыс. до н.э. – 10–11 в. н.э.)	западный берег Водлозеро у впадения р.Октома длиной 1 км
67	Стоянка Октома V	неолит, энеолит, бронз, раннее железа, средневековье (IV тыс. до н.э. – 10–11 в. н.э.)	западный берег Водлозеро у впадения р.Октома длиной 1 км
68	Стоянка Октомостров-II	IV–I тыс. до н.э.	д.Октомостров, 0,5 км с-з деревни
69	Стоянка Пигаланта I	I тыс.до н.э.– I тыс. н.э.	в 15 км сев.-восточнее д.Куганаволок, в 2 км к востоку от бывшей д.Канаанаволок, в 1,5 км севернее залива Пигаланта на вост. побережье оз.Водлозеро
70	Стоянка Пигаланта II	IV–III тыс. до н.э.	в 15 км сев.-восточнее д.Куганаволок, в 3 км к востоку от д.Канаанаволок на мысу по берегу залива Пигаланта по вост. побережью оз.Водлозеро
71	Стоянка Пигаланта III	V тыс. до н.э.	в 15 км сев.-восточнее д.Куганаволок, на сев. берегу залива Пигаланта по вост. берегу оз.Водлозеро
72	Стоянка Пигаланта IV	V–IV тыс. до н.э.	в 15 км к сев.-востоку от д.Куганаволок, на берегу залива Пигаланта по вост. берегу оз.Водлозеро
73	Стоянка Пога I	мезолит, неолит, энеолит, бронз, эпоха железа, средневековья	участок западного берега Водлозеро в районе устья Сомбомы протяженностью 2 км
74	Стоянка Пога II	мезолит, неолит, энеолит, бронз, эпоха железа, средневековья	участок западного берега Водлозеро в районе устья Сомбомы протяженностью 2 км
75	Стоянка Пога III	мезолит, неолит, энеолит, бронз, эпоха железа, средневековья	участок западного берега Водлозеро в районе устья Сомбомы протяженностью 2 км
76	Стоянка Пога IV	мезолит, неолит, энеолит, бронз, эпоха железа, средневековья	участок западного берега Водлозеро в районе устья Сомбомы протяженностью 2 км
77	Стоянка Пога V	мезолит, неолит, энеолит, бронз, эпоха железа, средневековья	участок западного берега Водлозеро в районе устья Сомбомы протяженностью 2 км
78	Стоянка Пога VI	мезолит, неолит, энеолит, бронз, эпоха железа, средневековья	участок западного берега Водлозеро в районе устья Сомбомы протяженностью 2 км
79	Стоянка Путилово	III–I тыс. до н.э.	в 9 км к сев.-востоку от д.Куганаволок, в 0,6 км восточнее бывшей д.Путилово, на оконечности сев. мыса Шуйланты
80	Стоянка Рымбаса	мезолит, неолит, энеолит, бронз, эпоха железа, средневековья	участок западного берега Водлозеро в районе устья Сомбомы протяженностью 2 км
81	Стоянка Сиберко	III тыс. до н.э.	в 8 км к югу от д. Куга-наволок, в заливе Матка-ахта по южному берегу оз.Водлозеро, в устье ручья
82	Стоянка Сомбома I	мезолит, неолит, энеолит, бронз, эпоха железа, средневековья	участок западного берега Водлозеро в районе устья Сомбомы протяженностью 2 км
83	Стоянка Сомбома II	мезолит, неолит, энеолит, бронз, эпоха железа, средневековья	участок западного берега Водлозеро в районе устья Сомбомы протяженностью 2 км
84	Стоянка Сомбома-III	IV–I тыс. до н.э.	устье р.Сомбомы
85	Стоянка Сухая Водла I	III тыс. до н.э.– I тыс. н.э.	в 22 км к сев.-востоку от д.Куганаволок, сев.-вост. часть оз.Водлозеро, в истоке р.Сухая Водла, в 200 м севернее плотины
86	Стоянка Сухая Водла I	VII–I тыс. до н.э. и I–XIII вв. н.э.	у истока р.Сухая Водла
87	Стоянка Сухая Водла II	VII–I тыс. до н.э. и I–XIII вв. н.э.	у истока р.Сухая Водла
88	Стоянка Сухая Водла III	неолит, энеолит, бронз, средневековье (IV тыс. до н.э.–I тыс. н.э.)	на протяжении 7 км от истоков р.Сухая Водла по обеим берегам
89	Стоянка Сухая Водла IV	неолит, энеолит, бронз, средневековье (IV тыс. до н.э.–I тыс. н.э.)	на протяжении 7 км от истоков р.Сухая Водла по обеим берегам
90	Стоянка Сухая Водла V	неолит, энеолит, бронз, средневековье (IV тыс. до н.э.–I тыс. н.э.)	на протяжении 7 км от истоков р.Сухая Водла по обеим берегам
91	Стоянка Сухая Водла VI	неолит, энеолит, бронз, средневековье (IV тыс. до н.э.–I тыс. н.э.)	на протяжении 7 км от истоков р.Сухая Водла по обеим берегам
92	Стоянка Сухая Водла VII	неолит, энеолит, бронз, средневековье (IV тыс. до н.э.–I тыс. н.э.)	на протяжении 7 км от истоков р.Сухая Водла по обеим берегам
93	Стоянка Сухая Водла VIII	неолит, энеолит, бронз, средневековье (IV тыс. до н.э.–I тыс. н.э.)	на протяжении 7 км от истоков р.Сухая Водла по обеим берегам
94	Стоянка Тонда I	VII–I тыс. до н.э. и I–XIII вв. н.э.	у истока р.Сухая Водла
94.1	Стоянка Тонда II	VII–I тыс. до н.э. и I–XIII вв. н.э.	у истока р.Сухая Водла
95	Стоянка Тонда III	VII–I тыс. до н.э. и I–XIII вв. н.э.	у истока р.Сухая Водла
96	Стоянка Тонда IV	II–I тыс. до н.э.– I тыс. н.э.	в 23 км сев.-восточнее д.Куганаволок, на сев.-вост. берегу оз.Водлозеро, в устье р.Тонды
97	Стоянка Усть-Октома	неолит, энеолит, бронз, раннее железа, средневековье (IV тыс. до н.э. – 10–11 в. н.э.)	западный берег Водлозеро у впадения р.Октома длиной 1 км
98	Стоянка Шаланзеро	I тыс. до н.э.	в 22 км к сев.-востоку от д.Куганаволок, в 8 км от истока р.Сухая Водла, в сев.-вост. части оз.Водлозеро, в разливе Шаланзеро
99	Стоянка Шеттима I	VII–I тыс. до н.э. и I–XIII вв. н.э.	в устье реки Илексы
100	Стоянка Шеттима II	VII–I тыс. до н.э. и I–XIII вв. н.э.	в устье реки Илексы
101	Стоянка Шеттима III	VII–I тыс. до н.э. и I–XIII вв. н.э.	в устье реки Илексы
102	Сухая Водла (каменные кучи)	X–XI вв.н.э.	0,9–1 км ниже истока реки Сухая Водла из оз.Водлозеро
	Исторические поселения		
103	Деревня Канаанаволок	XVIII в.	на территории Водлозерского парка, в 12 км от п.Куганаволок
104	Деревня Колгостров	XVIII в.	на территории Водлозерского парка, в 15 км от п.Куганаволок
105	Деревня Коскосалма	XVIII в.	на территории Водлозерского парка, в 17 км от п.Куганаволок
106	Деревня Пелгостров	к.XIX в.	в 6 км от п.Куганаволок
107	Деревня Чуяла	XVIII в.	на территории Водлозерского парка, в 8 км от п.Куганаволок

Изм.	Кол.	Лист	N док.	Подпись	Дата	Генеральный план Куганаволокского сельского поселения Пудожского муниципального района Республики Карелия		
Директор		Смятков Н.С.				Стадия	Лист	Масштаб
ГАП		Шабаева А.А.				ГП		50000
						Карта зон с особыми условиями использования территории и объектов культурного наследия		ООО "Градостроительные системы"